

Poistná zmluva číslo: 80 – 1238413-5

Nová verzia od 15.02.2011 do neurčito

Účinnosť poistenia : od **15.02.2011** (0:00 h) do **neurčito** (0:00 h)

KOOPERATIVA poisťovňa, a.s.
Centrála spoločnosti
Štefanovičova 4, 816 23 Bratislava, Slovenská republika

v zastúpení: **Ing. Juraj Lelkes,** **predseda predstavenstva a generálny riaditeľ**
Mgr. Zdeno Gossányi **člen predstavenstva a riaditeľ**

IČO: **00 585 441**
IČ DPH: **SK2020527300**

zapísaná v Obchodnom registri Okresného súdu Bratislava I, odd. Sa, vl. č. 79/B
Bankové spojenie: Slovenská sporiteľňa, číslo účtu: 0175126457 / 0900

(ďalej len „poisťovňa“)

a

Obec Horné Obdokovce
Obecný úrad s.č. 389
956 08 Horné Obdokovce

v zastúpení: **MVDr. Jana Martonková** , s

IČO: **00 310 441**
DIČ: **2020419269**

Bankové spojenie: VÚB, a.s., číslo účtu: 3

(ďalej len „poistený“)

uzatvárajú
prostredníctvom spoločnosti ANTARES Risk, s.r.o.,

OBECNÝ ÚRAD HORNÉ OBDOKOVCE	
Doslo dňa 22.2.2011	Uk. z. 1/2011
Číslo 338/2011	Vybev.
Príloha	



podľa § 788 a nasledujúcich Občianskeho zákonníka túto zmluvu o poistení (ďalej len zmluva). Súčasťou zmluvy sú Všeobecné poistné podmienky (ďalej len VPP), osobitné poistné podmienky (ďalej len OPP), zmluvné dojednania, prílohy a vložky, ktoré upravujú jednotlivé druhy poistenia, na ktorých sa zmluvné strany v tejto zmluve dohodli.

Vložka č. 1
k poistnej zmluve

č. 80 –1238413-5

Účinnosť poistenia
od 15.02.2011(0:00 h)
do neurčito (0:00 h)

Živelné poistenie

1. Poistenie sa vzťahuje na:

a) **Nehnuteľnosti podľa prílohy č.4 k tejto PZ vedené v účtovnej evidencii poisteného na novú cenu**, na agregovanú poistnú sumu **5,902.050,00 EUR**
Nové ceny, agregované poistné sumy sú stanovené KOOOPERATIVOU, a.s., v zmysle prepočtu koeficientom nehnuteľného majetku pre r. 2011.

b) **Súbor hnutelných vecí na jednotlivých adresách rizika podľa prílohy č.4 k tejto PZ, vedené v účtovnej evidencii poisteného na novú cenu**, na agregovanú poistnú sumu **106.700,00 EUR**

2. Rozsah poistenia, poistené riziká:

Pre poistenie platia a rozsah poistenia určujú VPP pre poistenie majetku č. 105 a OPP – poistenie vecí pre prípad živelných udalostí č. 155.

Dojednané poistné riziká: OPP č. 155, čl. I, bod 3 (združené živelné poistenie).

V prípade vzniku poistnej udalosti rizikom povodeň je maximálny ročný limit plnenia za jednu a všetky škody 20% zo súčtu poistných súm pre riziko združený živel .,

3. Adresa rizika:

Pre bod 1. a) – b) : V zmysle Prílohy č. 4 k tejto PZ

4. Sadzby a podklady pre výpočet poistného:

		Ročné poistné v EUR
a)	0,45 ‰ z poistnej sumy	5 902 050,00 EUR
b)	1,50 ‰ z poistnej sumy	106 700,00 EUR
Celkové ročné poistné v EUR:		2 815,97

5. Spoluúčasti:

Pre bod a) – b) : 33,00 Eur

Pre riziko povodeň sa dojednáva spoluúčasť vo výške min. 166,00 Eur.

Poistený sa na každej poistnej udalosti podieľa touto sumou z poistného plnenia.

Poistenie pre prípad odcudzenia

1. Poistenie sa vzťahuje na:

- a) **Súbor hnutelného majetku** vrátane DHM, inventáru a dopravných prostriedkov bez EČV, vedený v účtovnej evidencii poisteného, **na novú cenu**, na agregovanú poistnú sumu **48 210,00 EUR**
na prvé riziko.
- b) **Peniaze, ceniny, stravné lístky v trezore** – **na prvé riziko**, na agregovanú poistnú sumu **1 660,00 EUR**
- c) **Preprava peňazí poslom**, **na prvé riziko**, na agregovanú poistnú sumu **5 000,00 EUR**
- d) **Súbor hnutelného majetku** vrátane DHM, inventáru a dopravných prostriedkov bez EČV, vedený v účtovnej evidencii poisteného, **na novú cenu**, na agregovanú poistnú sumu **27 625,00 EUR**
na prvé riziko.

2. Rozsah poistenia, poistené riziká:

Pre poistenie platia a rozsah poistenia určujú VPP pre poistenie majetku č. 105 a OPP – poistenie pre prípad krádeže vecí č. 205.

Poistené riziká:

- **OPP č. 205, čl. I, bod 1 (základné poistenie) pre body a) – c),**
- **OPP č. 205, čl. I, bod 2a (vandalizmus – nezistený páchatel') pre bod d).**

Poistenie sa nevzťahuje na škody v dôsledku rizík uvedených v bode 2b čl. I OPP č. 205.

Spôsob zabezpečenia poistených vecí proti krádeži je uvedený v:

- Prílohe č. 2 – Zmluvné dojednania pre poistenie majetku – údaje o poisťovanej nehnuteľnosti a spôsoby zabezpečenia hnutelných vecí a cenností proti odcudzeniu,
- Prílohe č. 3 – Spôsoby zabezpečenia predpísané pre dojednanú výšku poistnej sumy.

3. Adresa rizika:

Pre bod a) – d): V zmysle prílohy č. 4 k tejto poistnej zmluve

4. Sadzby a podklady pre výpočet poistného:

			Ročné poistné v Eur
a)	3,5 ‰ (promile) z agregovanej poistnej sumy	48 210,00	168,74
b)	8,0 ‰ (promile) z agregovanej poistnej sumy	1 660,00	13,28
c)	15,0 ‰ (promile) z agregovanej poistnej sumy	5 000,00	75,00
d)	3,5 ‰ (promile) z agregovanej poistnej sumy	27 625,00	96,69
Celkové ročné poistné v Eur :			353,71

5. Spoluúčasti:

Pre bod a) - c) : 0

Pre bod d): 10% min. 33,00 Eur

Poistený sa na každej poistnej udalosti podieľa týmito sumami z poistného plnenia.

6. Zvláštne dojednania:

- a) Súčasťou poistnej zmluvy je aj príloha č. 4 – zoznam nehnuteľného a hnutelného majetku, adresy rizika a poistné sumy .

Súhrn poistného				
Číslo vložky	Druh	Poistené áno - nie	Celková poistná suma v EUR	Ročné poistné v EUR
1.	Živelné poistenie	áno	6 008 750,00 €	2 815,97 €
2.	Poistenie proti odcudzeniu + vandal.	áno	82 495,00 €	353,71 €
3.	Poistenie prerušenia prevádzky – živelné	nie		
4.	Poistenie strojov	nie		
5.	Poistenie prerušenia prevádzky – strojné	nie		
6.	Poistenie elektroniky	nie		
7.	Poistenie skla	nie		
8.	Poistenie vnútroštátnej dopravy	nie		
9.	Poistenie zodpovednosti za škodu	nie		
Celkové ročné poistné v EUR :				3 169,68 €

Platenie poistného

1. Poistený platí poistné na účet poisťovne prevodným príkazom:

Bankové spojenie: Slovenská sporiteľňa, a.s.
 Číslo účtu **0175126457 / 0900**
 Konštantný symbol: **3558**
 Variabilný symbol: **08012384135**

2. **Splatnosť poistného:** poistné sa bude platiť v ročných splátkach a je splatné vždy 15.08., príslušného kalendárneho roka.

Prvé poistné od 15.02.2011 do 15.08.2011 podľa predpisu poisťovne po zápočte nespotrebovaného poistného a preplatku z PZ č. **80-1238306-3**.

Následné poistné vo výške **3 169,68 Eur** splatné vždy k 15.08., príslušného kalendárneho roka.

Hlásenie poistných udalostí

Poistnú udalosť poistený hlási bez zbytočného odkladu telefonicky na Centrálny dispečing škôd - tel. 0850 111 577.

Ďalšie dojednania

1. Pre toto poistenie platia príslušné ustanovenia Občianskeho zákonníka č. 40/1964 Zb. v znení neskorších predpisov, Všeobecné poistné podmienky č.105 (ďalej len „VPP“), Osobitné poistné podmienky č. 155 (ďalej len „OPP“) a Zmluvné dojednania uvedené vo vložkách tejto poistnej zmluvy, a prílohy č. 1 a 2 – zmluvné dojednania pre poistenie majetku a zodpovednosti za škodu. Všetky vymenované poistné podmienky, zmluvné dojednania a prílohy sú nedeliteľnou súčasťou poistnej zmluvy a poistený svojím podpisom poistnej zmluvy potvrdzuje ich prevzatie.
2. V zmysle § 800 Občianskeho zákonníka sa dojednáva, že toto poistenie môže vypovedať poistený alebo poisťovňa do dvoch mesiacov po uzavretí poistnej zmluvy. Výpovedná lehota je osemenná, jej uplynutím poistenie zanikne.
3. Poistné obdobie je 1 rok.
4. Poistná zmluva je vypracovaná v troch vyhotoveniach, z ktorých poistený obdrží jedno a poisťovňa obdrží dve vyhotovenia.
5. Poistený vyhlasuje, že v zmysle zákona č. 428/2002 Z. z. o ochrane osobných údajov dáva súhlas KOOPERATIVE poisťovni a.s. (ďalej len „KOOPERATIVA“), aby jeho osobné údaje, získané v súvislosti s touto poistnou zmluvou, spracovávala v rámci svojej činnosti v poisťovníctve po dobu nevyhnutnú pre zabezpečenie výkonu práv a plnenie povinností vyplývajúcich z tejto poistnej zmluvy.
Zároveň dáva súhlas, aby jeho osobné údaje KOOPERATIVA poskytovala do iných štátov, pokiaľ to bude potrebné pre zabezpečenie výkonu práv a plnenie povinností z tejto zmluvy, pri poradenskej činnosti v oblasti poisťovníctva, ako aj ostatným subjektom podnikajúcim v poisťovníctve a združeniam týchto subjektov.
6. **Touto poistnou zmluvou sa ruší poistná zmluva č. 80-1238306-3.**

V Topoľčanoch dňa 14.02.2011



pečiatka a podpis poisteného
Obec Horné Obdokovce

V Topoľčanoch dňa 14.02.2011

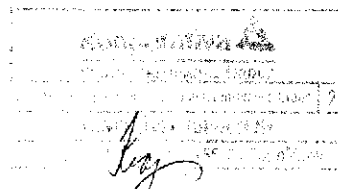

pečiatka a podpis poisťovne
KOOPERATIVA poisťovňa, a.s.

Príloha č. 4
k poisťnej zmluve č. 80-1238413-5

Obec Horné Obdokovce
Nová verzia od 15.02.2011

P.č.	Adresa rizika Názov budovy	Poistené riziká	Poistná suma Budov	Poistná suma Hnutečných vecí	Poistná suma Cenností, prepravy	Poznámka
1.	Budova OcÚ s.č. 389 H.Obdokovce	ZŽ ODC ODC VANDAL	664 000,00 €	33 200,00 € 10 000,00 € 10 000,00 €	1 660,00 € 5 000,00 €	peniaze v trezore preprava peňazi 1.riziko
2.	Budova PD a SS SENIOR č. 395 H.Obdokovce	ZŽ ODC VANDAL	719 000,00 €	3 320,00 € 665,00 € 665,00 €		1.riziko 1.riziko
3.	Budova Zdravotné stredisko č.353 H.Obdokovce	ZŽ ODC VANDAL	128 000,00 €	33 200,00 € 16 600,00 €		1.riziko
4.	Budova OTJ s.č. 440 vrátane príruč.skladu H.Obdokovce	ZŽ ODC VANDAL	50 120,00 €	10 000,00 € 6 640,00 € 6 640,00 €		1.riziko 1.riziko
5.	Budova Sklad s.č. 82 H.Obdokovce	ZŽ ODC VANDAL	182 510,00 €	3 320,00 € 3 320,00 €		
6.	Budova Kultúrny dom s.č. 3 H.Obdokovce	ZŽ ODC VANDAL	205 000,00 €	10 000,00 € 3 320,00 € 3 320,00 €		1.riziko 1.riziko
7.	Budova Obecná predajňa s.č. 291 H.Obdokovce	ZŽ ODC VANDAL	46 900,00 €	2 660,00 € 665,00 €		1.riziko
8.	Budova Základná škola s.č. 393 H.Obdokovce	ZŽ ODC VANDAL	3 324 000,00 €	11 000,00 € 7 000,00 € 7 000,00 €	(jedná sa o hn.veci v počítačo- vej triede)	1.riziko 1.riziko
9.	Budova Dom smútku s.č. 397 H.Obdokovce	ZŽ ODC VANDAL	32 210,00 €			
10.	Budova Dom smútku s.č. 122 Obsolovce	ZŽ ODC VANDAL	11 700,00 €			
11.	Budova Požiarna zbrojnica č. 69 H.Obdokovce	ZŽ ODC VANDAL	6 400,00 €			
12.	Budova Telocvičňa č. 393 H.Obdokovce	ZŽ ODC VANDAL	532 210,00 €			

Spolu :	ZŽ	5 902 050,00 €	106 700,00 €	x	
	ODC	x	48 210,00 €	6 660,00 €	
	VANDAL		27 625,00 €		

Zmluvné dojednania

PRE POISTENIE MAJETKU A ZODPOVEDNOSTI ZA ŠKODU

1. Poistenie vecí nehnuteľných a hnutelných, účtovne evidovaných ako základné prostriedky alebo investície v používaní, sa dojednáva na novú cenu (reprodukčnú cenu v čase poistnej udalosti).
 2. Poistenie zásob sa dojednáva na novú cenu (reprodukčnú cenu v čase poistnej udalosti).
 3. Predmety postupnej spotreby v používaní (PPSP) vedené v účtovnej evidencii poisteného sa poisťujú na časovú cenu.
 4. Cudzie veci prevzaté od občana pri poskytovaní služby alebo ktoré poistený prevzal od iného podnikateľa na základe zmluvy o skladovaní, uložení, úschove vecí alebo zmluvy o vykonaní opráv alebo iných prácach a výkonoch sa poisťujú na časovú cenu.
 5. Za ostatné hnutelné veci sa rozumejú hnutelné veci účtovne evidované ako základné prostriedky okrem motorových vozidiel so štátnou poznávacou značkou, motorových lodí a lietadiel a vecí uvedených v článku 1 bode 6 všeobecnej časti všeobecných poistných podmienok.
 6. Poistenie pre prípad odcudzenia budovy alebo stavby sa vzťahuje iba na stavebné súčasti a príslušenstvo budovy alebo stavby.
 7. Z poistenia pre prípad odcudzenia peňazí tvoriacich dennú tržbu krádežou vzniká právo na plnenie iba vtedy, ak bola odcudzená denná tržba uložená v čase poskytovania služieb v neprenosných uzamknutých bezpečnostných schránkach.
 8. Pri poistení peňazí prepravovaných poslom právo na plnenie vzniká, ak poistený alebo iná osoba poverená prevzatím peňažnej zásielky bola pri doprave hodnôt jej zverených z miesta prevzatia na miesto určenia olúpená o tieto hodnoty.
Preprava sa uskutoční z adresy rizika najbližšou možnou trasou do peňažného ústavu, pošty alebo z nich do adresy rizika a preprava nebude až do miesta určenia prerušená.
- Osoba prepravujúca peniaze sa považuje za posla iba vtedy, ak je staršia ako 18 rokov, fyzicky a duševne spôsobilá.
- Poistenie sa vzťahuje i na prípady, keď páchatel v čase bezprostredne pred alebo po preprave peňažnej zásielky použije proti poistenému, jeho pracovníkovi alebo inej osobe poverenej poisteným násilie alebo hrozbu bezprostredného násillia.
- Poistenie sa vzťahuje i na odcudzenie alebo stratu prepravovaných peňazí pri dopravnej alebo inej nehode, pri ktorej bol posol zbavený možnosti zverené peniaze opatrovať.
9. Poistenie vecí umiestnených vo výklade sa nevzťahuje na veci uvedené v článku I. bode 6 všeobecnej časti Všeobecné poistné podmienky a maximálne plnenie poisťovne je 10% z celkovej poistnej sumy za súbor poistených zásob.
 10. Poistenie obsahu samostatne umiestnených výkladných skriň a vitrín sa vzťahuje na poškodenie alebo zničenie výkladu (s obyčajným výkladovým sklom) a odcudzenie vystaveného tovaru, pokiaľ výkladné skrine sú uzamknuté bezpečnostnými alebo dözickými zámkami (nie však sériovými) a chránené bezpečnostnou fóliou o sile minimálne 250 mikrónov, najviac však do výšky poistnej sumy 100 000,- Sk.
 11. Poistenie vandalizmu sa vzťahuje i na úmyselné poškodenie alebo úmyselné zničenie poistenej veci nezisteným páchatelom za podmienky, že poistná udalosť bola vyšetrovaná políciou a poistenie tohto rizika bolo zmluvne dojednané.
 12. Poistenie skiel sa dojednáva na novú cenu (obstarávaciu cenu nového skla vrátane nalepených snímačov zabezpečovacích zariadení, nalepených fólií, nápisov, malieb a inej výzdoby).
 13. Poistenie svetelných reklám a nápisov sa vzťahuje na poškodenie alebo zničenie

svetelných reklám a nápisov vrátane ich svetelnej inštalácie a nosnej konštrukcie.

14. Pokiaľ je zmluvne dojednané, poistenie zodpovednosti za škodu sa vzťahuje i na škody spôsobené na veciach, ktoré poistený prevzal za účelom spracovania, opravy, úpravy, predaja, úschovy, uskladnenia alebo poskytnutia odbornej pomoci a za škodu na veciach vzniknutú pri preprave mimo rámec prepravných zmlúv.

Z poistenia sú však vylúčené škody vzniknuté v dôsledku niektorej živelnej udalosti alebo odcudzením.

Ak poistený prevádzkuje činnosť spojenú s motorovými vozidlami, z poistenia sú taktiež vylúčené škody vzniknuté na čelných sklách motorových vozidiel.

15. Dojednáva sa, že ak o náhrade škody, ktorú poistený spôsobil inému v súvislosti s jeho činnosťou alebo vzťahom bližšie určeným v zmluve a za ktorú poistený zodpovedá v dôsledku svojho konania alebo vzťahu z doby trvania poistenia rozhoduje oprávnený orgán, je poisťovňa povinná plniť podľa jeho rozhodnutia až dňom, keď toto rozhodnutie nadobudlo právnu moc.

ZMLUVNÉ DOJEDNANIA PRE POISTENIA NA PRVÉ RIZIKO (za jednu a všetky škody vzniknuté v poistnom období)

1. Živelné poistenie peňazí a cením na prvé riziko sa vzťahuje na poškodenie alebo zničenie peňazí a cením niektorou zo živelných poistných udalostí, pokiaľ tieto boli uložené
- v schránkach s pevným uzáverom, maximálne však do výšky poistnej sumy 30 000,- Sk,
 - v uzamknutých železných pokladniciach s vlastnou hmotnosťou minimálne 90 kg, maximálne však do výšky poistnej sumy 100 000,- Sk,
 - v pokladniciach s vyšším stupňom zabezpečenia (ohňovzdorné, pancierové), maximálne však do výšky poistnej sumy 5 000 000,- Sk.
2. Živelné poistenie písomností, plánov, obchodných kníh a obdobnej dokumentácie, kartoték, výkresov, zvukových, obrazových, dátových a iných záznamov a ich nosičov, ďalej vzoriek, názorných modelov a prototypov, sa vzťahuje na poškodenie alebo zničenie poistených vecí niektorou zo živelných poistných udalostí, maximálne však do výšky poistnej sumy 100 000,- Sk – na prvé riziko.
3. Poistenie pre prípad odcudzenia písomností, plánov, obchodných kníh a obdobnej dokumentácie, kartoték, výkresov, zvukových, obrazových, dátových a iných záznamov a ich nosičov, ďalej vzoriek, názorných modelov a prototypov, sa vzťahuje na odcudzenie poistených vecí do 3% z celkovej poistnej sumy dojednanej pre základné poistenie pre prípad odcudzenia, maximálne však do výšky poistnej sumy 30 000,- Sk na prvé riziko.

ROZŠÍRENÁ POISTNÁ OCHRANA (bez platenia poistného)

1. Poisťovňa uhradí až do jedného percenta z poistnej sumy hnutelných vecí, maximálne však 15 000,- Sk, ak sú poškodené alebo zničené peniaze, ceniny (kupóny a lístky pre MHD, atď.), ak tieto boli uzamknuté pod pevným uzáverom alebo v železnej pokladnici s vlastnou hmotnosťou 90 kg – **NA PRVÉ RIZIKO** (za jednu a všetky poistné udalosti v poistnom roku) – bez platenia poistného, **za podmienky, že pre hnutelné veci bolo dojednané združené živelné poistenie.**
2. Poisťovňa ďalej uhradí až do jedného percenta z poistnej sumy budovy maximálne však 10 000,- Sk, ak je poškodené alebo zničené oplotenie súvisiace s poisteným objektom, **pokiaľ vzniknuté škody boli spôsobené poistnou udalosťou, na ktorú bolo dojednané živelné poistenie budovy.**
3. Poisťovňa ďalej uhradí až do jedného percenta z poistnej sumy budovy škody na elektroinštalácii a svetelnej inštalácii vrátane príslušných meracích prístrojov, **pokiaľ tieto vznikli v príčinnej súvislosti s úderom blesku. Vylúčené sú zásadne škody na elektrospotrebičoch.**

**ZMLUVNÉ DOJEDNANIA PRE POISTENIE MAJETKU
 ÚDAJE O POISŤOVANEJ NEHNUTELNOSTI**

Kód TYP stavebného objektu	Kód II. Vyhodenie zvislej nosnej konštrukcie
01 prevádzková budova alebo stavba	01 murovaná
02 budova alebo stavba občianskej výstavby	02 kovová (oceľ, železo)
03 budova alebo stavba pre bývanie	03 betónová (železobetónové prefabrikáty)
04 iná budova alebo stavba	04 drevená
	05 iná
KLASIFIKÁCIA stavebných objektov	Kód III. Vyhodenie strešnej krytiny
Kód I. Druh – z hľadiska odolnosti proti požiaru	01 nehorľavá (pálená škridla a pod.)
01 štandardná budova – odolná proti požiaru (nosné konštrukcie, priečky, obvodový plášť a strešná krytina objektu sú vyhotovené z nehorľavých materiálov)	02 horľavá (drevo, plastické hmoty)
02 neštandardná budova – čiastočne odolná (nosné konštrukcie objektu vrátane stropov sú vyhotovené z menej odolných materiálov alebo sú čiastočne chránené proti požiaru – protipožiarne obklady, nástreky)	
03 neštandardná budova – neodolná proti požiaru (budovy celé z horľavých materiálov – drevo, plastické hmoty)	Kód IV. Umiestnenie stavebného objektu
	01 sídelná zástavba (mesto, obec)
	02 izolovane stojaci stavebný objekt
	03 objekty stojace v oblasti so zvýšeným rizikom povodní

SPÔSOBY ZABEZPEČENIA HNUTELNÝCH VECÍ A CENNOSTÍ PROTI ODCUDZENIU

Kód ZABEZPEČENIE VCHODOVÝCH DVERÍ OBJEKTU (MIESTNOSTI)
A1 uzamknutý objekt (bez špecifikácie uzamykacieho systému)
A2 bezpečnostná cylindrická vložka zabraňujúca vytlačeniu (napr. 2018) a bezpečnostný štít zabraňujúci rozlomeniu a vylomeniu vložky (napr. typ 802, 807, 900a a pod.)
A3 ako A2 + pridaný ďalší zámok napr. FAB 1572 alebo OS2 a pod. Bezpečnostná závera a oplechované dvere.
A4 bezpečnostný uzamykací systém zabraňujúci vytlačeniu, rozlomeniu a odvírtaniu vložky napr. typ R1 alebo OS1 a pod. (alebo obdobný zahraničný výrobok s certifikátom), ďalej prídavný bezpečnostný zámok (napr. FAB 1572 alebo OS2 a pod.). Dvere zabezpečené proti vysadeniu alebo zabezpečené dvojitou závorou s uzamykateľnou bezpečnostnou zámkou.
A5 trvalá strážna fyzická ochrana alebo strážna služba
Kód ZABEZPEČENIE OBJEKTU A JEHO PRESKLENÝCH ČASTÍ – DVERE, OKNÁ, VÝKLAD
B1 bezpečnostná fólia o sile minimálne 250 mikrónov alebo funkčné mreže
B2 B1 + elektronická zabezpečovacia signalizácia (EZS)
B3 B1 + EZS vyvedená do miesta trvalej obsluhy polície alebo SBS – súkromnej bezpečnostnej služby
Kód BEZPEČNOSTNÁ SCHRÁNKA
T1 pevný uzáver (okrem prenosných schránok)
T2 trezor pripevnený k stene alebo podlahe
T3 trezor zabudovaný v stene alebo podlahe
T4 trezor alebo pancierová pokladnica s dvoma bezpečnostnými zámkami
Kód ZABEZPEČENIE PREPRAVY PEŇAZÍ
P1 poistený alebo ním poverená osoba, vhodný kufrík/taška
P2 poistený alebo ním poverený pracovník, vhodný kufrík/taška a ďalšia poverená osoba
P3 poistený alebo ním poverený pracovník, bezpečnostný kufrík a ďalšia osoba vybavená obuškou, prípadne ozbrojená strelnou zbraňou
P4 poistený alebo ním poverený pracovník, bezpečnostný kufrík alebo iný predpísaný spôsob uloženia a jedna osoba ozbrojená strelnou zbraňou
P5 poistený alebo ním poverený pracovník, bezpečnostný kufrík alebo iný predpísaný spôsob uloženia a dve osoby ozbrojené strelnou zbraňou

POISTENIE S GARANCIOU ISTOTY

**KOOPERATIVA, a.s. Vienna Insurance Group
vykonáva poistenie
podnikateľských a obchodných rizík.**

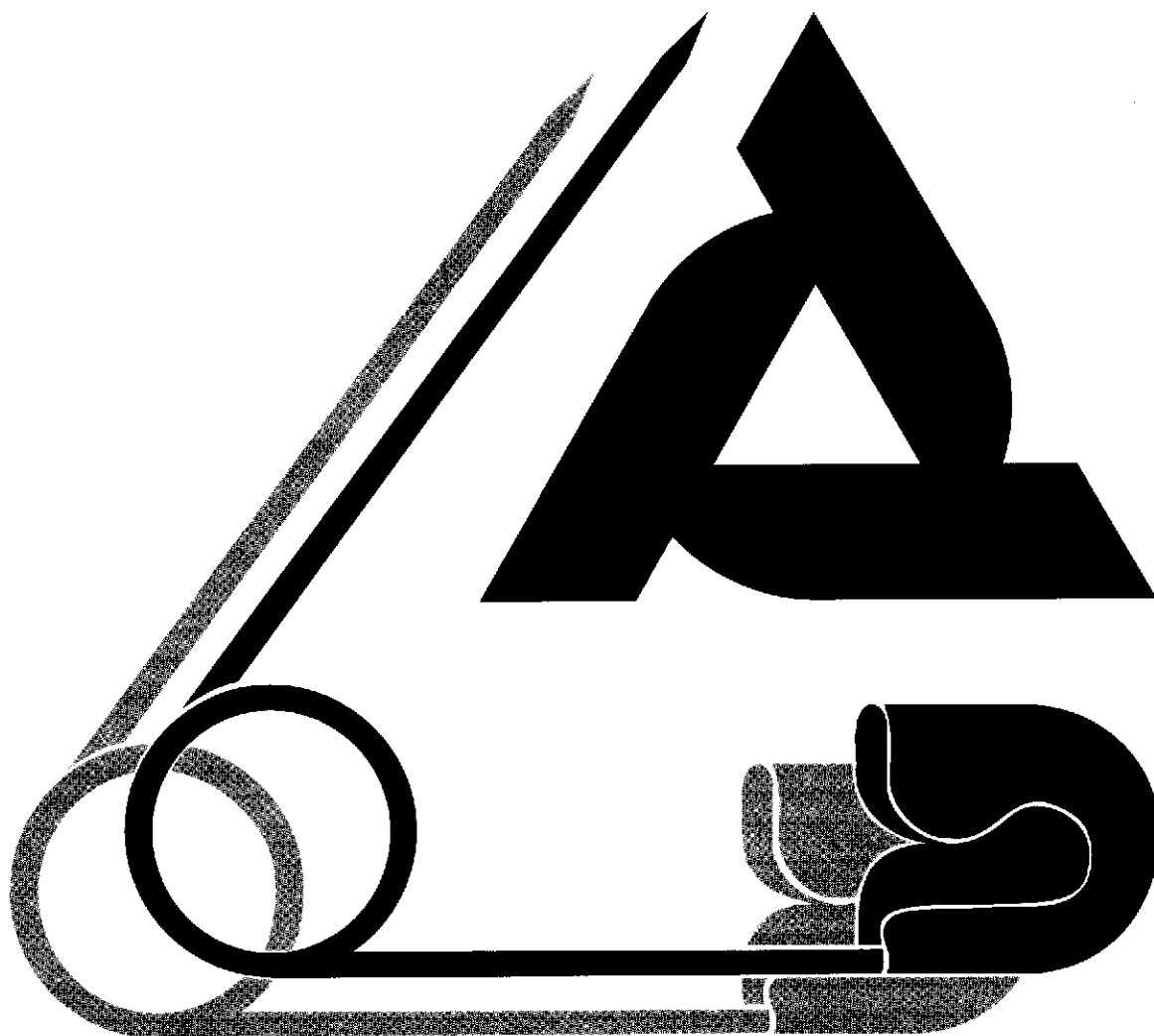

Kooperativa 

VIENNA INSURANCE GROUP

**ZMLUVNÉ DOJEDNANIA PRE POISTENIE MAJETKU
 ÚDAJE O POISŤOVANEJ NEHNUTELNOSTI**

Kód	TYP stavebného objektu
01	prevádzková budova alebo stavba
02	budova alebo stavba občianskej výstavby
03	budova alebo stavba pre bývanie
04	iná budova alebo stavba

Kód	II. Vyhotovenie zvislej nosnej konštrukcie
01	murovaná
02	kovová (ocel, železo)
03	betónová (železobetónové prefabrikáty)
04	drevená
05	iná

KLASIFIKÁCIA stavebných objektov	
Kód	I. Druh – z hľadiska odolnosti proti požiaru
01	štandardná budova – odolná proti požiaru (nosné konštrukcie, priečky, obvodový plášť a strešná krytina objektu sú vyhotovené z nehorľavých materiálov)
02	neštandardná budova – čiastočne odolná (nosné konštrukcie objektu vrátane stropov sú vyhotovené z menej odolných materiálov alebo sú čiastočne chránené proti požiaru – protipožiarne obklady, nástreky)
03	neštandardná budova – neodolná proti požiaru (budovy celé z horľavých materiálov – drevo, plastické hmoty)

Kód	III. Vyhotovenie strešnej krytiny
01	nehorľavá (pálená škridla a pod.)
02	horľavá (drevo, plastické hmoty)

Kód	IV. Umiestnenie stavebného objektu
01	sídelná zástavba (mesto, obec)
02	izolovane stojaci stavebný objekt
03	objekty stojace v oblasti so zvýšeným rizikom povodní

SPÔSOBY ZABEZPEČENIA HNUTELNÝCH VECÍ A CENNOSTÍ PROTI ODCUDZENIU

Kód	ZABEZPEČENIE VCHODOVÝCH DVERÍ OBJEKTU (MIESTNOSTI)
A1	uzamknutý objekt (bez špecifikácie uzamykacieho systému)
A2	bezpečnostná cylindrická vložka zabraňujúca vytlačeniu (napr. 2018) a bezpečnostný štít zabraňujúci rozlomeniu a vylomeniu vložky (napr. typ 802, 807, 900a a pod.)
A3	ako A2 + pridaný ďalší zámok napr. FAB 1572 alebo OS2 a pod. Bezpečnostná závorá a oplechované dvere.
A4	bezpečnostný uzamykací systém zabraňujúci vytlačeniu, rozlomeniu a odvíтанiu vložky napr. typ R1 alebo OS1 a pod. (alebo obdobný zahraničný výrobok s certifikátom), ďalej prídavný bezpečnostný zámok (napr. FAB 1572 alebo OS2 a pod.). Dvere zabezpečené proti vysadeniu alebo zabezpečené dvojitou závorou s uzamykateľnou bezpečnostnou zámkou.
A5	trvalá strážna fyzická ochrana alebo strážna služba

Kód	ZABEZPEČENIE OBJEKTU A JEHO PRESKLENÝCH ČASTÍ – DVERE, OKNÁ, VÝKLAD
B1	bezpečnostná fólia o sile minimálne 250 mikrónov alebo funkčné mreže
B2	B1 + elektronická zabezpečovacia signalizácia (EZS)
B3	B1 + EZS vyvedená do miesta trvalej obsluhy polície alebo SBS – súkromnej bezpečnostnej služby

Kód	BEZPEČNOSTNÁ SCHRÁNKA
T1	pevný uzáver (okrem prenosných schránok)
T2	trezor pripevnený k stene alebo podlahe
T3	trezor zabudovaný v stene alebo podlahe
T4	trezor alebo pancierová pokladnica s dvoma bezpečnostnými zámkami

Kód	ZABEZPEČENIE PREPRAVY PEŇAZÍ
P1	poistený alebo ním poverená osoba, vhodný kufrík/taška
P2	poistený alebo ním poverený pracovník, vhodný kufrík/taška a ďalšia poverená osoba
P3	poistený alebo ním poverený pracovník, bezpečnostný kufrík a ďalšia osoba vybavená obuškou, prípadne ozbrojená strelnou zbraňou
P4	poistený alebo ním poverený pracovník, bezpečnostný kufrík alebo iný predpísaný spôsob uloženia a jedna osoba ozbrojená strelnou zbraňou
P5	poistený alebo ním poverený pracovník, bezpečnostný kufrík alebo iný predpísaný spôsob uloženia a dve osoby ozbrojené strelnou zbraňou

Plnenie poisťovne v prípade odcudzenia vecí je obmedzené poistnou sumou zodpovedajúcou spôsobu zabezpečenia objektu v čase poistnej udalosti, tak ako je uvedené v nasledovnej tabuľke:

SPÔSOBY ZABEZPEČENIA PREDPÍSANÉ PRE DOJEDNANÚ VÝŠKU POISTNEJ SUMY

1a)
Hnuteľné veci
(bež. charakt.)
umiestnené
v uzamknutých
objektoch

Poistná suma (v Sk)	Zabezpečenie objektu	
	vchodových dverí	objekt + preskl. časti (dvere, okná, výklady)
do 100.000,-	A1	–
do 200.000,-	A2	–
do 500.000,-	A3	B2
do 1.000.000,-	A4	B2
nad 1.000.000,-	A4	B3
vecí mimo uzamknutého priestoru		A5

1b)
Hnuteľné veci
(bež. charakt.)
umiestnené
vo výkladoch

Poistná suma v Sk	Zabezpečenie výkladu objektu
do 50.000,-	bežné sklo
do 100.000,-	B1
do 200.000,-	B2

2) Cennosti

Poistná suma (v Sk)	Zabezpečenie objektu		Bezpeč- nostná schránka
	vchodových dverí	objekt + preskl. časti (dvere, okná, výklady)	
do 10.000,-	A1	–	T1
do 50.000,-	A1	B1	T2
do 100.000,-	A2	B1	T3
do 500.000,-	A4	B2	T4
do 1.000.000,-	A4	B3	T4
do 3.000.000,-	A4, A5	B3	T4
do 5.000.000,-	A4, A5, B4		T4

3) Spôsoby zabezpečenia prepravy peňažných zásielok poslom zodpovedajúce výške dojednanej poistnej sumy

Poistná suma (v Sk)	Kód	SPÔSOB ZABEZPEČENIA PREPRAVY
do 50.000,-	P1	poistený alebo iná, ním poverená osoba vhodný kufrík / taška
do 100.000,-	P2	poistený alebo ním poverený pracovník vhodný kufrík / taška a ďalšia poverená osoba
do 500.000,-	P3	poistený alebo ním poverený pracovník bezpečnostný kufrík a ďalšia osoba vybavená obuškou, prípadne ozbrojená strelnou zbraňou
do 1.000.000,-	P4	poistený alebo ním poverený pracovník bezpečnostný kufrík alebo iný predpísaný spôsob uloženia a jedna osoba ozbrojená strelnou zbraňou
do 5.000.000,-	P5	poistený alebo ním poverený pracovník bezpečnostný kufrík alebo iný predpísaný spôsob uloženia a dve osoby ozbrojené strelnou zbraňou

"Pri poistení peňazí prepravovaných poslom právo na plnenie vzniká, ak poistený alebo iná osoba poverená prevzatím peňažnej zásielky bola pri doprave hodnôt jej zverených z miesta prevzatia na miesto určenia olúpená o tieto hodnoty. Preprava sa uskutoční z adresy rizika najbližšou možnou trasou do peňažného ústavu, pošty alebo z nich do adresy rizika a preprava nebude až do miesta určenia prerušená. Osoba prepravujúca peniaze sa považuje za posla iba vtedy, ak je staršia ako 18 rokov, fyzicky a duševne spôsobilá. Poistenie sa vzťahuje i na prípady, keď páchatel v čase bezprostredne pred alebo po preprave peňažnej zásielky použije proti poistenému, jeho pracovníkovi alebo inej osobe poverenej poisteným, násilie alebo hrozbu bezprostredného násillia. Poistenie sa vzťahuje i na odcudzenie alebo stratu prepravovaných peňazí pri dopravnej alebo inej nehode, pri ktorej bol posol zbavený možnosti zverené peniaze opatrovať."